

FACHADA SUDOESTE (CORTE 02/05)
ESCALA: S/ ESCALA

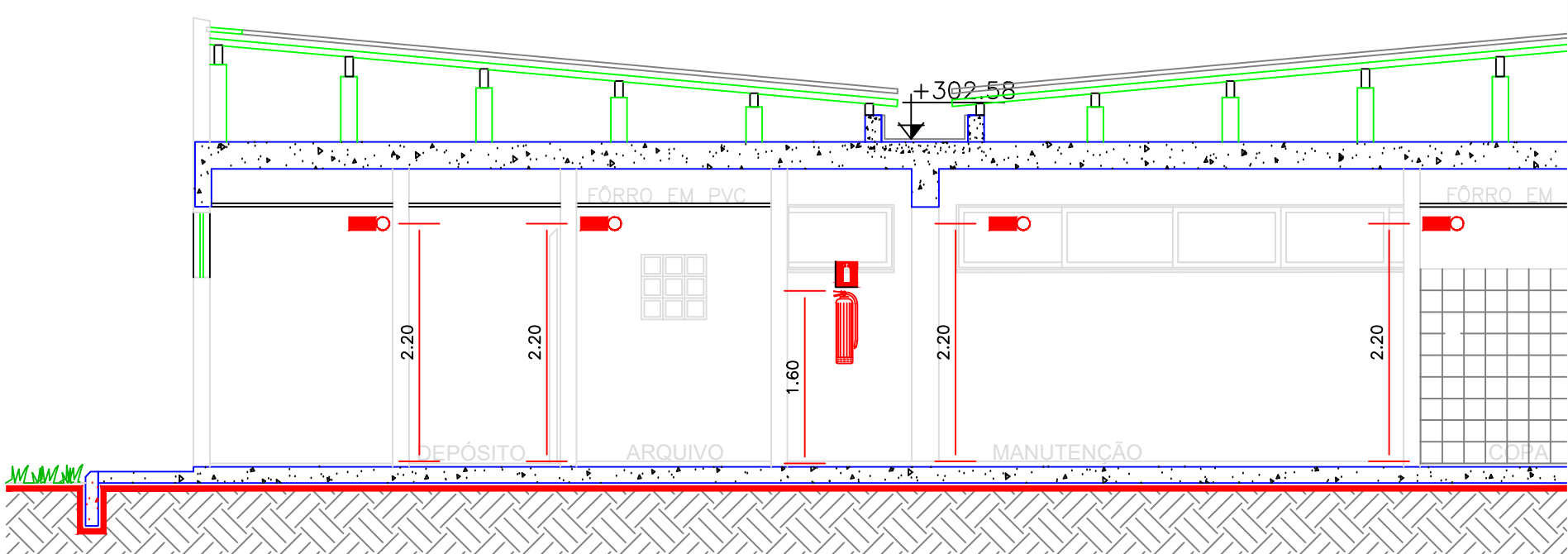

CORTE 04-05
ESCALA: S/ ESCALA

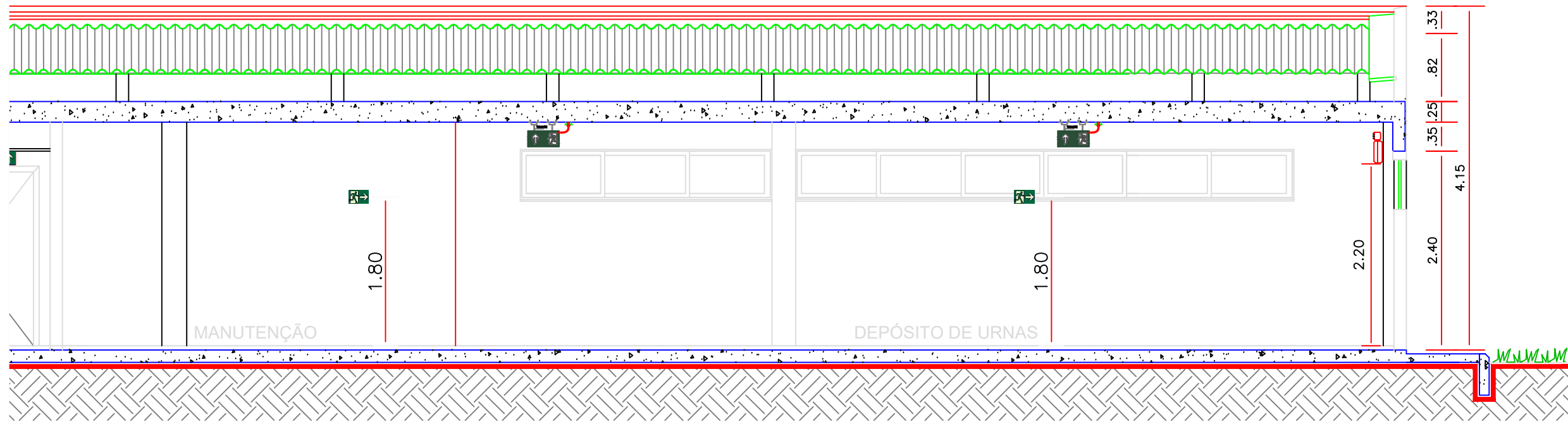
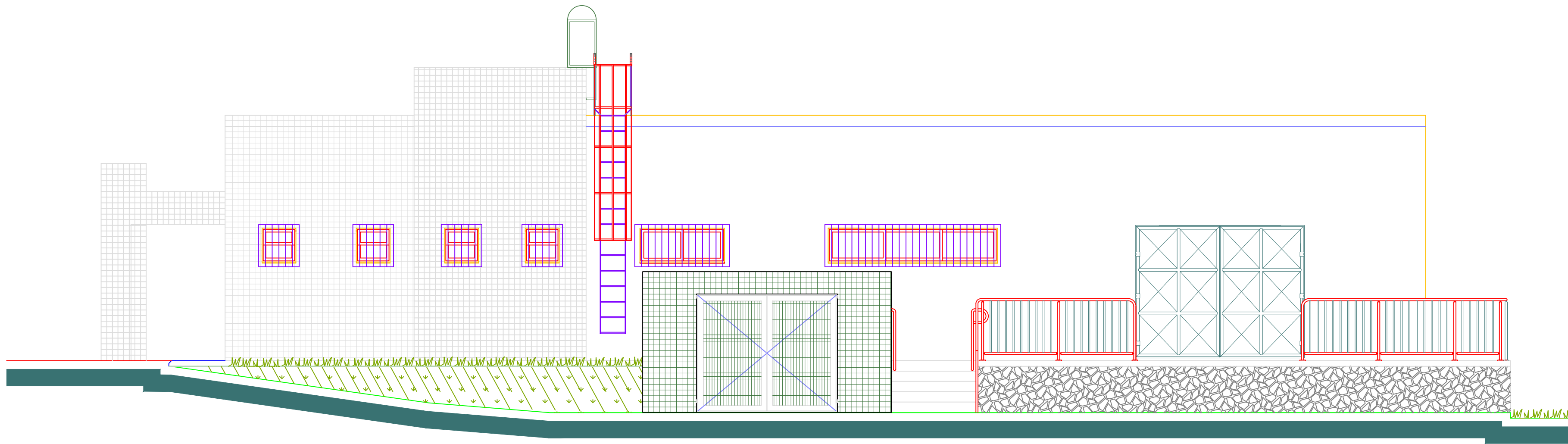

FACHADA NOROESTE (CORTE 05/05)
ESCALA: S/ ESCALA

PROPRIETÁRIO: TRIBUNAL REGIONAL ELEITORAL DA BAHIA

RESPONSÁVEL TÉCNICO: PAULO R. A. DE SANTANA

CREA/BA: 59261-D

REV. Nº	DATA	RESPONSÁVEL	DESCRIÇÃO
—	—	—	—
—	—	—	—
—	—	—	—



ARQUITETURA
CONSTRUTIVAS E
SERVIÇOS
CNPJ: 21.182.729/0001-34

PODER JUDICIÁRIO FEDERAL

TRIBUNAL REGIONAL ELEITORAL DA BAHIA

SECRETARIA DE GESTÃO ADMINISTRATIVA E DE SERVIÇOS

COORDENADORIA DE OBRAS E MANUTENÇÃO PREDIAL

SEÇÃO DE PROJETOS E OBRAS

NOME DA CONSTRUÇÃO

FÓRUM ELEITORAL DO TRE - IPIRÁ - BA

TIPO SERVIÇO

PROJETO DE REFORMA

ENDEREÇO DA OBRA

RODOVIA BA 052 KM 86, IPIRÁ - BA

MUNICÍPIO

IPIRÁ-BA

IDENTIFICAÇÃO DA PLANTA

PROJETO EXECUTIVO DE REFORMA

PREVENÇÃO E COMBATE A INCÊNDIO

RESPONSÁVEL TÉCNICO

PAULO ROBERTO A. DE SANTANA

CAU / CREA

59261-D

TIPO PROJETO

PCI

DESENHO

ADRIANO LEITE

ARQUIVO

—

PRANCHA

02/03

ESCALA

1/50

DATA

JULHO 2022

REVISÃO

—